

PETITS EXPLORATEURS ÉPEIGNÉ-LES-BOIS



Chère exploratrice, cher explorateur,
bienvenue à Épeigné-les-bois !

Ta mission est de découvrir un mot mystère qui évoque la commune. Il te faudra bien ouvrir l'œil et répondre aux questions pour trouver 8 lettres. Ces lettres, remises dans le bon ordre, te permettront de former le mot mystère...

Étape 1 : Dos à l'église, emprunte la rue des Rosiers sur ta gauche. Un habitant d'Epeigné a sculpté en tuffeau de nombreuses plaques indiquant les numéros des maisons du village. Le tuffeau, pierre calcaire de la même famille que la craie, est typique de la Touraine, notre région ! Il est extrait de carrières creusées dans les coteaux du bord de Loire.



Lettre mystère N°1 : Dans cette rue, trouve la maison dont la plaque représente un vélo et sa carriole. Cette maison est ancienne : observe-la bien pour trouver la date de sa construction...

Additionne les deux derniers chiffres de cette date. Le nombre trouvé correspond à la place dans l'alphabet de la lettre mystère N°1.

Étape 2 : De l'autre côté de la rue, une maison présente une ouverture toute ronde.

Lettre mystère N°2 : On appelle ce type de fenêtre un oculus, ce qui signifie « oeil » en latin.

Quel autre nom lui donne-t-on ? Résous ce rébus et note la 7^e lettre de ce nom.

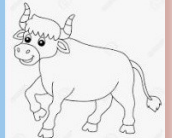

Étape 3 : Continue à avancer jusqu'au croisement avec l'allée des Acacias. Une autre belle maison de tuffeau s'y dresse.

Lettre mystère N°3 : Trois lettres sont inscrites sur sa souche de cheminée en brique.

Note la 2^e de ces lettres.



Étape 4 : Reviens sur tes pas et tourne à droite dans la rue du Prieuré. Continue à descendre jusqu'au plan d'eau. La faune et la flore sont des richesses qui font aussi partie du patrimoine d'Epeigné-les-Bois. Ses habitants en prennent grand soin !

Lettre mystère N°4 : Tout droit, longe le plan d'eau jusqu'à traverser un petit pont de bois sur ta droite. Découvre le panneau explicatif installé peu après ce pont. A qui est-il consacré ?

La lettre mystère N°4 est la 3^e lettre du mot trouvé.

Étape 5 : Reprends la direction du village. Remonte la rue de la Fontaine. Repère au passage la représentation d'un petit animal tout vert, et une maison décorée d'un joli cœur !

Lettre mystère N°5 : Un panneau t'indique l'entrée de la source Saint-Aignan, qui coule sous l'église. Descends prudemment les escaliers pour découvrir la grotte de la source...

La tradition dit que l'eau de cette source permet de guérir les maladies de quelle partie du corps ? Reporte la 2^e lettre du mot trouvé.

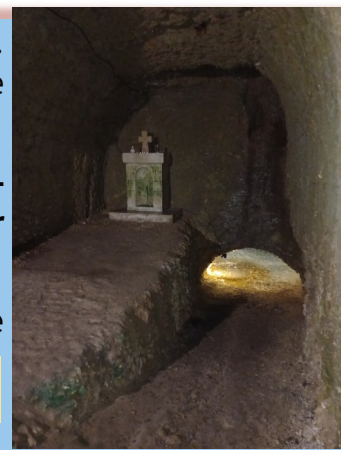

Étape 6 : Dirige-toi vers l'église.

Lettre mystère N°6 : Près de l'église, un monument aux morts rend hommage aux soldats morts au cours des deux Guerres mondiales. A l'arrière du monument est représenté un animal. Il est l'emblème d'un pays, lequel ?

Note la 4^e lettre du nom de ce pays.



Étape 7 : Avance en direction de la mairie.

Lettre mystère N°7 : Observe la façade de la mairie pour découvrir quelle a été la première fonction de ce bâtiment.

Note la 1^{ère} lettre de ta réponse.

Étape 8 : Près de la mairie, une grande fresque colorée attire ton regard!

Lettre mystère N°8 : Elle a été réalisée par l'artiste Bilel Allem, qui a mis à contribution des enfants de l'école.

En quelle année la fresque a-t-elle été peinte ? Additionne les deux derniers chiffres de cette date. Le nombre trouvé correspond à la place dans l'alphabet de la lettre mystère N°8.

La chasse au trésor est terminée !

Il est maintenant temps de rassembler tes lettres, à remettre dans le bon ordre pour trouver le mot mystère. Ce mot est important pour les habitants d'Epeigné-les-Bois...

N°1	N°2	N°3	N°4	N°5	N°6	N°7	N°8



Merci d'avoir participé, et à bientôt pour de nouvelles découvertes avec le Pays d'art et d'histoire Loire Touraine !